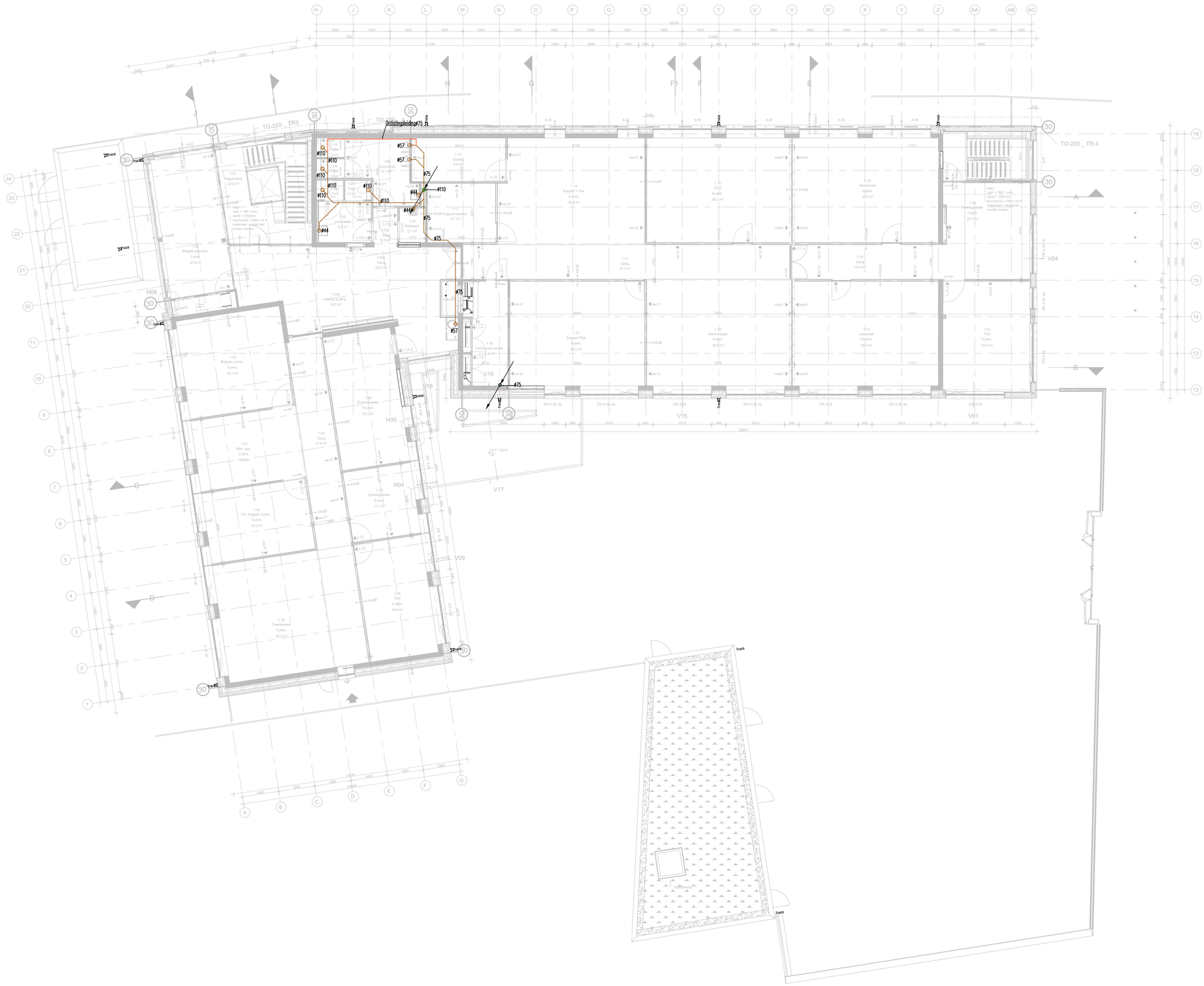

RENVOOI DIVERSEN	
SYMBOOL	OMSCHRIJVING
WM	watermeter
FT	flowsensor
B	Elektrische boiler
	Noodstortbak
	Poer
	reduceervventiel
	inlaatcombinatie / trechter
	tappunt koud-/warm-/kokendtapwater
	afvoerpunt vuilwaterafvoer
	aansluitpunt brandslanghaspel
	aansluitpunt proceswater koud
	vloerput/doucheput RVS

GAS	GASLEIDING
	BRANDSLANGHASPELLEIDING
	KOUD TAPWATERLEIDING
	TAPWATER CIRCULATIELEIODING
	WARM TAPWATERLEIDING
VVA	VUILWATERAFVOER
VVA	VUILWATERAFVOER IN KRUIPRUIMTE / TERREIN
P	VUILWATERAFVOER PERSLEIDING
C	CONDENSAFVOER
hwa	HEMELWATERAFVOER IN KRUIPRUIMTE / TERREIN
D	ONT- / BELUCHTINGSLEIDING
GKV	AANVOER GEKOELD WATER
GKV	RETOUR GEKOELD WATER
	AANVOER CV
	RETOUR CV
f	KOUDEMIDDEL AANVOER (VLOEISTOF)
f	RETOUR KOUDEMIDDEL (GAS)

Versie	Datum	Omschrijving	Get.	Gezien
7.0	06-11-2024	TO/Bestekfase	WHO	HSC
6.0	18-10-2023	concept	DBH	HSC
5.0	31-07-2023	definitief	DBH	HSC
2.0				
1.0				

Opdrachtgever: Rijksvastgoedbedrijf (RVB)

Project: Huisvesting KMAR-NP te IJmuiden

Onderwerp:

RIOOL
1e verdieping

DVTadvies B.V.
Savannahweg 25b
3542AW Utrecht
www.dvtadvies.nl
info@dvtadvies.nl
+31 (0)30 22 38 690

Bedrijfshuisvesting | (Brand)veiligheid | Datacenters | Duurzaamheid | Inspecties
ISO 9001, 14001 & 27001 | SCL | CO2-Ladder | VLCA®® | NEN 2580 | SCIOS-B, 10 & 12 | BRL 5059, 5023, 5024, 4010 & 9500

Schaal: 1:100	Status: definitief	
Dossiernummer: HV22086	Formaat: A1	Bladnummer: 03
Tekeningnummer: HV22086-TW-402		

File: HV22086-TW-400-7.0 Riool.dwg